bbv italia

eventi
e formazione
in medicina

CORSO TEORICO PRATICO

FOCUS ON CRESTAL SINUS LIFT: CAS/LAS KIT

Relatore ***Gaetano Iannello***

11 DICEMBRE 2021
HOTEL BRISTOL PALACE-GENOVA

8 CREDITI ECM

Dott. Gaetano Iannello

Curriculum Vitae Laureato con Lode in Odontoiatria e Protesi Dentaria presso l'Università di Messina. Master di II livello in "Riabilitazioni Orali Complesse" presso l'Università di Catania. Perfezionato in Chirurgia Odontostomatologica con il Prof. E. Panzoni presso CTO Firenze. Ha frequentato corsi di perfezionamento in Protesi con il Prof. Passamonti, in Anatomia chirurgica con il Prof. J.F. Gaudy (Parigi), in Implantologia e Protesi implantare con il Dott. G.P. Vincenzi ed il Dott. R. Cocchetto, in Chirurgia Parodontale e Mucogengivale con il Prof. Zucchelli. Professore AC presso l'Università degli Studi di Messina negli anni 2013/14, 2014/15, 2016/17. Relatore in Corsi e Congressi Nazionali ed Internazionali. È autore di articoli scientifici su riviste Internazionali. Svolge la libera professione occupandosi prevalentemente delle discipline chirurgiche, parodontali ed implantologiche, nonché di protesi estetica ed implanto supportata. Presidente Nazionale Osstem AIC 2017-2019.

Abstract La riabilitazione implanto-protesica dei settori laterali superiori rappresenta una delle sfide principali della moderna odontoiatria. Ci sono casi dove l'inserimento degli impianti non trova una sufficiente disponibilità verticale di osso e non sono indicate tecniche chirurgiche di aumento verticale di cresta, oppure, dove in conseguenza delle estrazioni dentarie, in questa regione si può spesso osservare una considerevole pneumatizzazione del seno mascellare con conseguente relativa impossibilità di inserire impianti. Per questo motivo, si rende necessario eseguire un rialzo del pavimento del seno mascellare con contestuale inserimento di impianti.

11 DICEMBRE 2021

08.30	Registrazioni partecipanti
09.00 - 11:00	Anatomia, Fisiologia e Reperi Vascolari
11.00 - 11.30	Coffee Break
11.30 - 13.00	Determinanti Radiologiche: 2D vs 3D
13. 00 - 14.00	Lunch Buffet
14.00 - 17.00	Parte Pratica su modello
	Procedura Mini-Invasiva con Il CAS-KIT
	Procedura Mini-Invasiva con il LAS-KIT
	Tecniche di Approccio al seno mascellare
	Strumenti per Sinus Lift
17.00	Termine lavori lavori e compilazione ECM

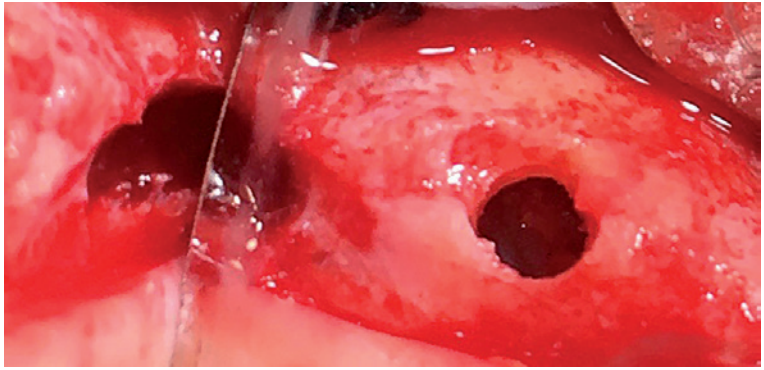

SCHEDA DI ISCRIZIONE CORSO **SINUS LIFT** GENOVA

Compilare in STAMPATELLO in tutte le sue parti e inviare:
via **FAX** al numero 010 3514044 - via **MAIL** alessandra.gozzi@bbvitalia.com

LE ISCRIZIONI SARANNO RITENUTE VALIDE SOLO SE ACCOMPAGNATE DALLA QUOTA DI ISCRIZIONE O DALLA FOTOCOPIA DEL BONIFICO.

PER ISCRIZIONI ON-LINE PUNTA IL TUO SMARTPHONE SUL QR CODE

NOME

COGNOME

SESSO

DATA DI NASCITA (GG/MM/AA)

PROVINCIA DI NASCITA

COMUNE DI NASCITA

COMUNE DI RESIDENZA

PROVINCIA DI RESIDENZA

NAZIONE DI RESIDENZA

INDIRIZZO DI RESIDENZA

N° CIV. DI RESIDENZA

CODICE FISCALE

PARTITA IVA

ISCRIZIONE ALL'ORDINE/ALBO DI

N°

SEZIONE ANDI DI APPARTENENZA

DISCIPLINA

STATUS LAVORATIVO

INTESTAZIONE STUDIO

INDIRIZZO STUDIO

CAP

COMUNE STUDIO

PROVINCIA STUDIO

NAZIONE STUDIO

TELEFONO STUDIO

CELLULARE

E-MAIL STUDIO

☐ Acconsento al trattamento dei miei dati particolari per ricevere i servizi previsti durante la mia partecipazione al Corso, nelle modalità indicate nella nota pubblicata sul sito internet www.bbvitalia.com, che dichiaro di aver letto e ben compreso.

DATA

FIRMA

INFORMAZIONI

Corso accreditato per 20 Odontoiatri

Quota partecipazione 300,00 + IVA 22% (totale € 366,00)

In caso di mancata partecipazione verrà effettuato un rimborso al netto dei diritti di Segreteria (50% della quota di iscrizione iva compresa) solo se la disdetta scritta sarà pervenuta alla Segreteria entro e non oltre una settimana dallo svolgimento dell'evento. Le iscrizioni saranno ritenute valide solo se accompagnate dalla quota di iscrizione o dalla fotocopia del bonifico.

MODALITÀ DI PAGAMENTO

- Assegno bancario NON TRASFERIBILE
- Bonifico bancario sul C/C Banca Carige S.p.A.
  Intestato a: BBV Italia Srl
  Codice IBAN IT03G0617501403000002652080
  Causale: **8014 - Sinus Lift <Nome, Cognome>**

Possibilità di prenotazione aerea e ferroviaria contattando la nostra segreteria al numero 010 3519024

SEGRETERIA ORGANIZZATIVA

BBV ITALIA Piazza della Vittoria, 12/2 - 16121 Genova
Tel. 010 354556 - Fax 010 3514044
alessandra.gozzi@bbvitalia.com

PROVIDER ECM **FOR.MED. SRL n 4695**

SEDE DEL CORSO

HOTEL BRISTOL PALACE VIA XX SETTEMBRE, 35 GENOVA

CON IL CONTRIBUTO INCONDIZIONATO DI

implantologia M®
GRUPPO MICERIUM